BAJONET

MINI-STRIP

een GEWELDIGE GOK

FL.1,25 BF.20

Nr.259

ANGEVARE
voor een grote keuze in
2e hands Stripboeken,
Pockets en Sexboekjes
Regentesseplein 223 A
Den Haag - Tel. 601266

een geweldige gok

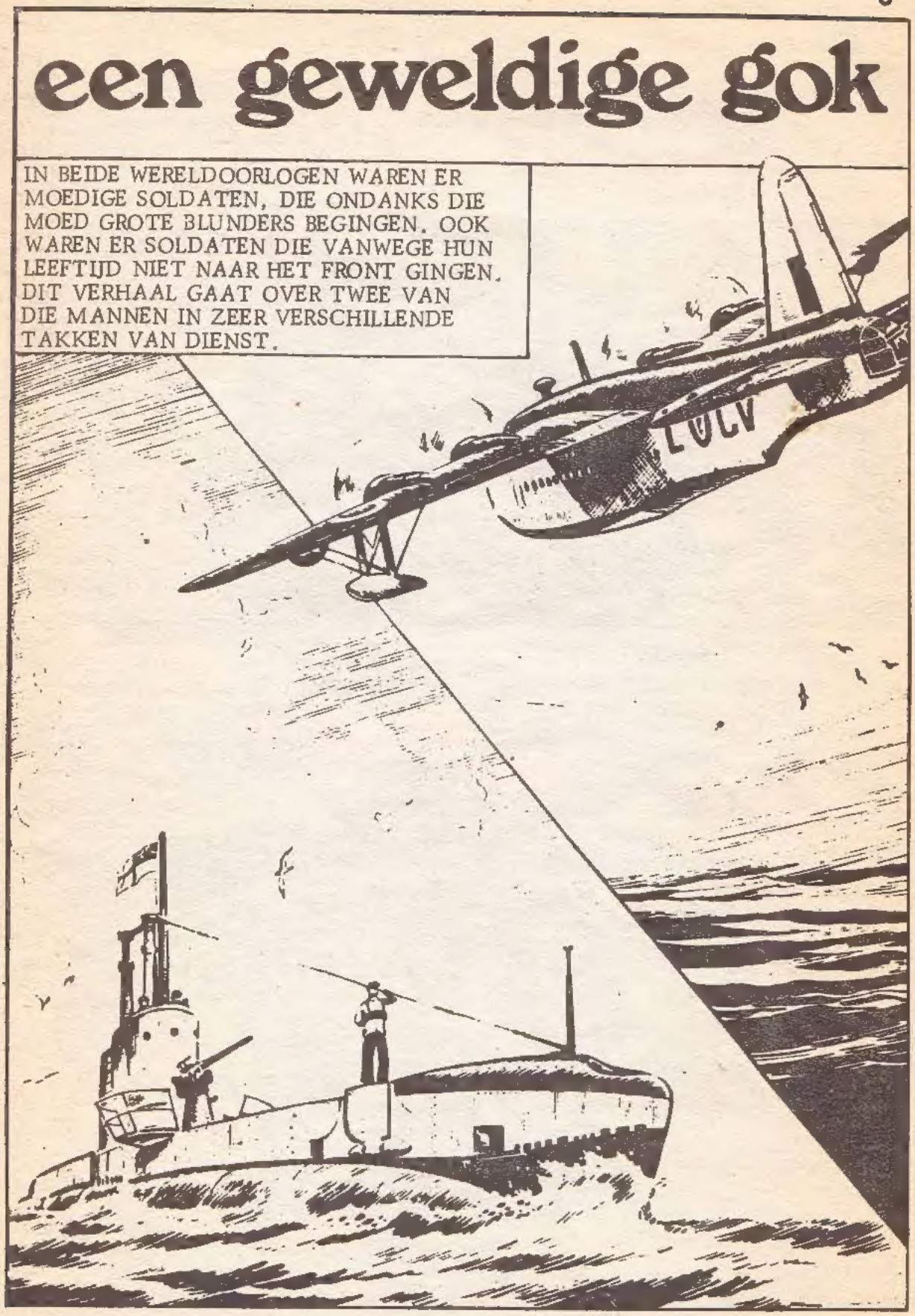

HOOFDSTUK 1. EEN RAMPZALIG OGENBLIK

DE LUCHT WAS LEEG, EN DIT BEVEL OM TE BLIJVEN RONDCIRKELEN LEEK FLETCHER OP DIT MOMENT VOLKOMEN ONZINNIG.....

DAT IS ECHT DIE STOMME PINKIE MARTIN WEER ! IK ZAL HEM ZIJN GRAPJES AFLEREN. ALLES IS VRIJ - ZELFS DE MARINE ZIT TE ETEN !

DAT KUNT U NIET DOEN, SCHIPPER !

MAAR DE MARINE ZAT HELEMAAL NIET TE ETEN. LUITENANT TER ZEE ROBERT FENCHURCH KEERDE TERUG VAN DUIKOEFENINGEN DRIE HUIDPLATEN VAN ZIJN ONDERZEEER WAREN VERVANGEN NA EEN AANVARING MET EEN TORPEDOJAGER....

GOED, NUMMER EEN ! VOOR ONS IS ER NIETS TE ZIEN - GEEN GELUID BOVEN ONS - DIT KEER IS ALLES VRIJ

NAAR DE OPPERVLAKTE

AYE, AYE, SIR !

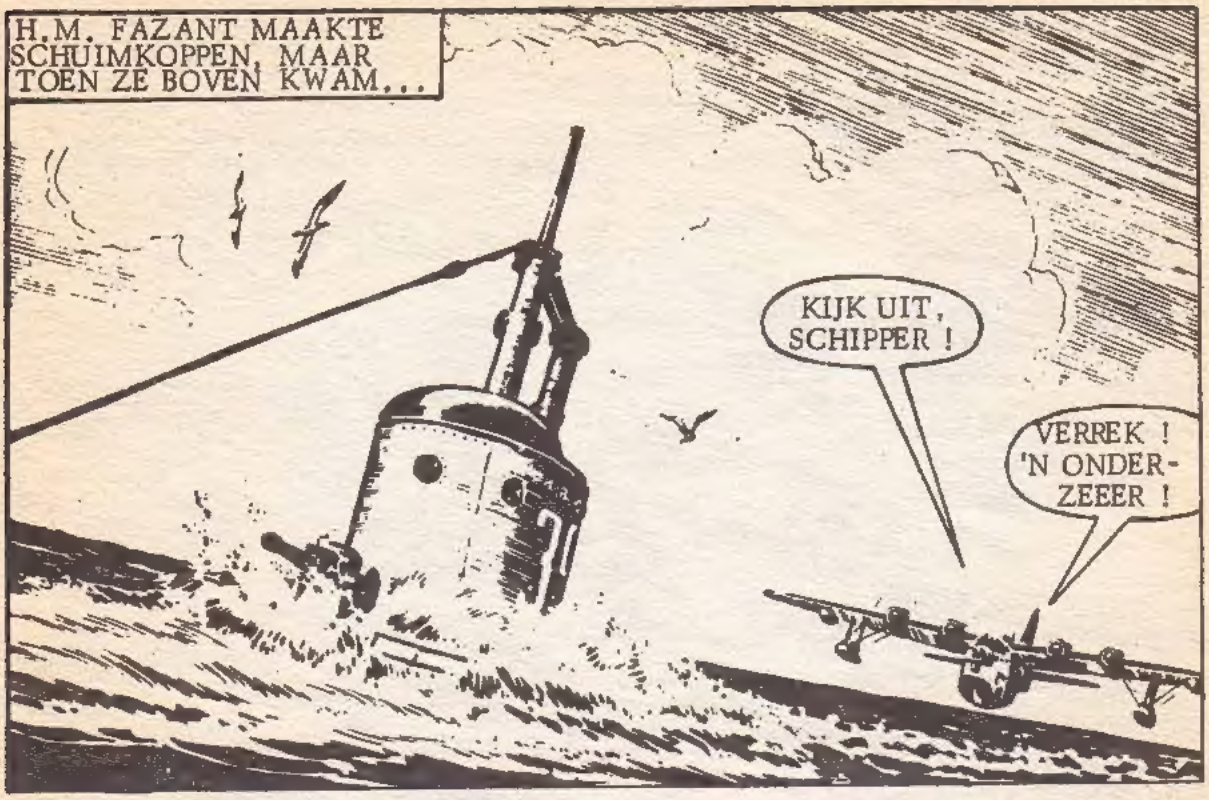
H.M. FAZANT MAAKTE SCHUIMKOPPEN, MAAR TOEN ZE BOVEN KWAM...
KIJK UIT, SCHIPPER !
VERREK ! 'N ONDER-ZEEER !

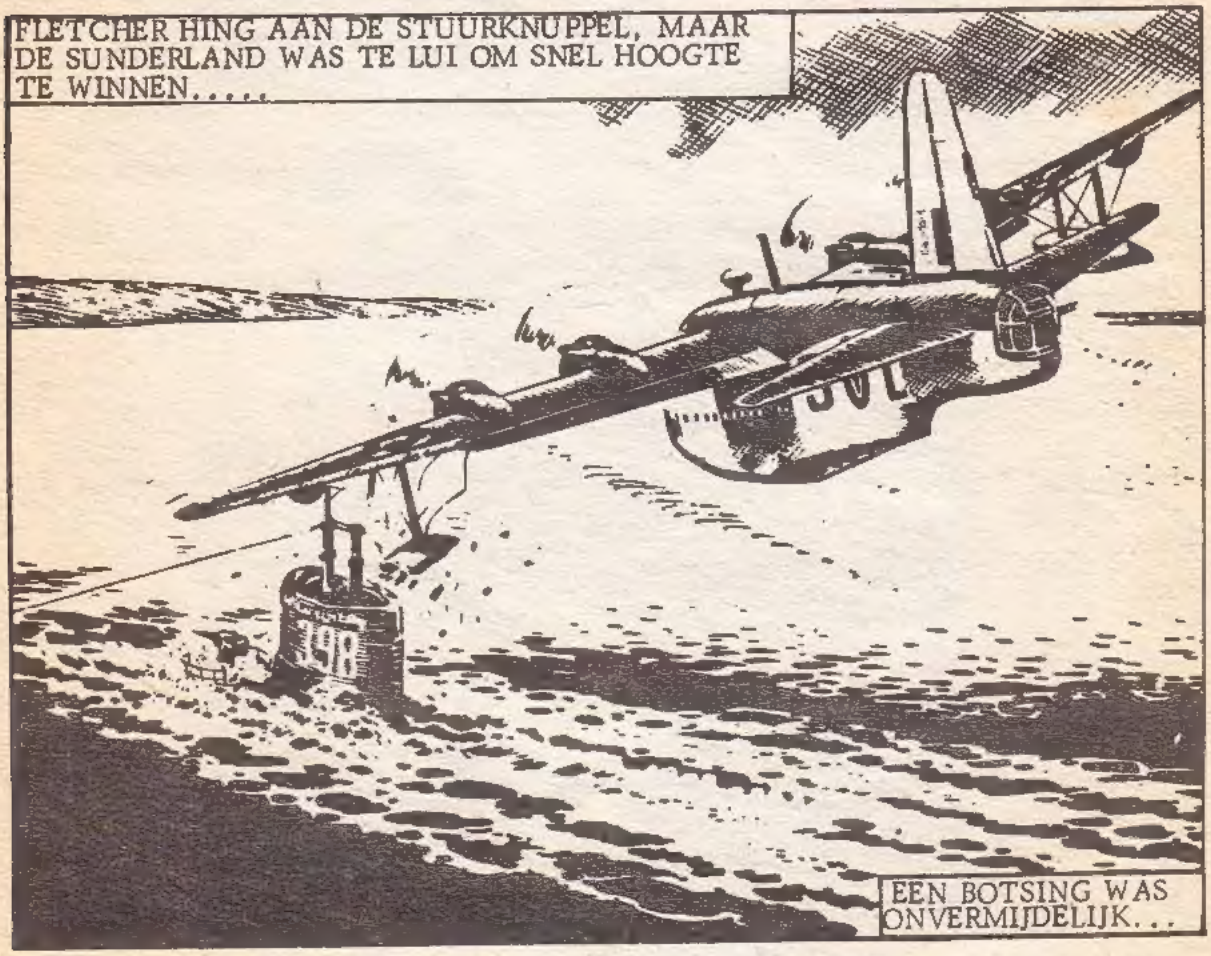
FLETCHER HING AAN DE STUURKNUPPEL, MAAR DE SUNDERLAND WAS TE LUI OM SNEL HOOGTE TE WINNEN.....
EEN BOTSING WAS ONVERMIJDELIJK...

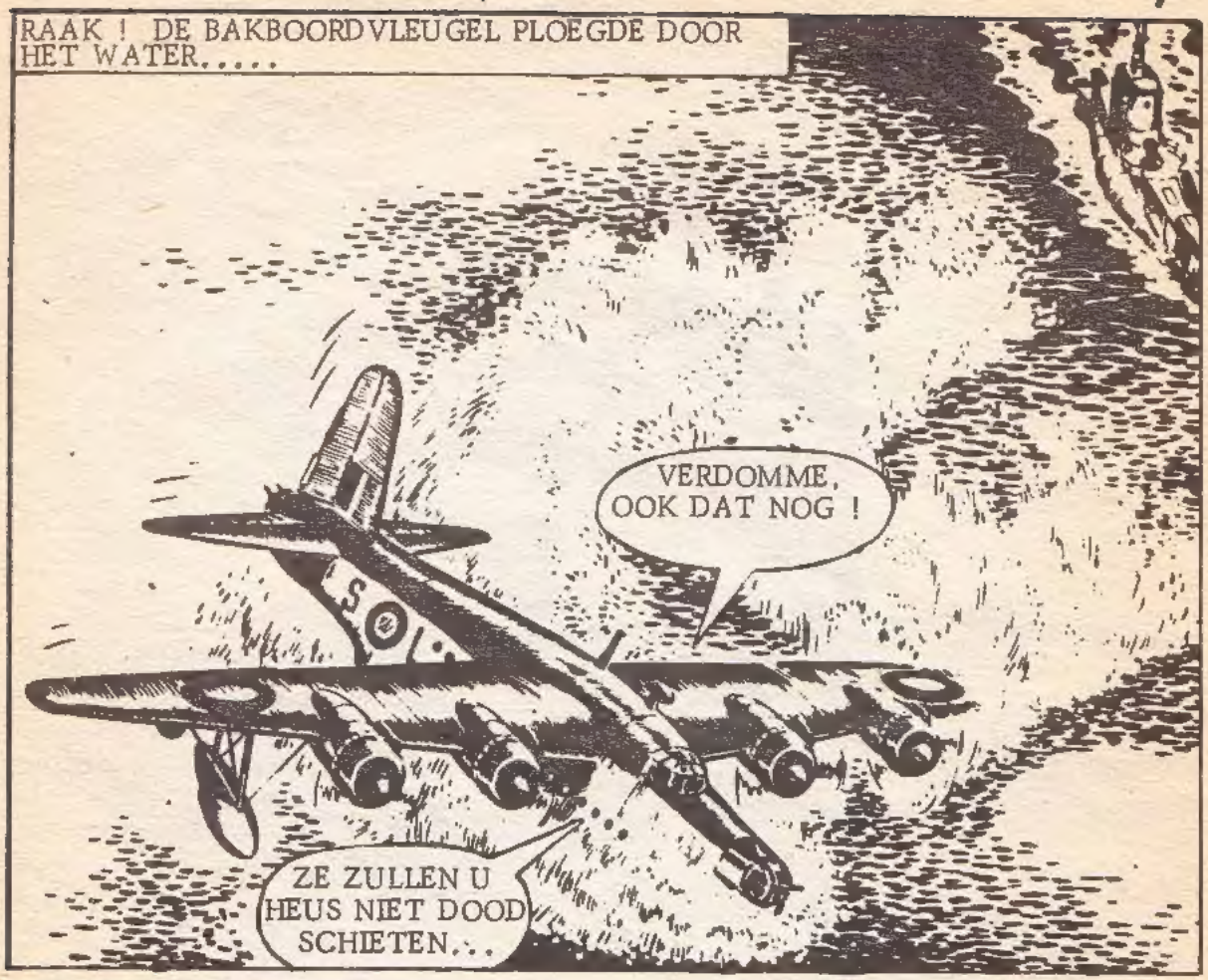
RAAK ! DE BAKBOORDVLEUGEL PLOEGDE DOOR HET WATER.....
VERDOMME, OOK DAT NOG !
ZE ZULLEN U HEUS NIET DOOD SCHIETEN...

TOCH WAS DE KANS DOODGESCHOTEN TE WORDEN LANG NIET DENKBEELDIG.....
WAT WAS DAT ? ALS DAT WEER EEN TORPEDOJAGER IS LAAT IK DE KAPITEIN OPHANGEN.
IK HOORDE GEEN SCHROEVEN. WE GAAN KIJKEN...

WIT VAN WOEDE KEEK FENCHURCH NAAR DE KREUPELE SUNDERLAND....

'T IS ZO'N VERVLOEKT VLIEG-TUIG. IS ER OOK SCHADE ?

'T VALT MEE. TWEE PLATEN VAN DE TOREN VER-BOGEN....

NEE, HET VALT NIET MEE ! WAT DENKT DE LUCHTMACHT WEL ? HIER ZULLEN ZE VOOR BOETEN.... ALLEMAAL !

NUMMER EEN LIET DE WOEDENDE KAPITEIN ALLEEN....

HIJ ZOU DIE PILOOT WEL WILLEN VER-SLINDEN. DE KAPITEIN HEEFT GEEN SCHULD. JE KENT DAT.

OF 'T ZIJN FOUT IS OF NIET. CON-NINGTON ZAL WOE-DEND ZIJN.

VICE-ADMIRAAL FENSHAW-CONNINGTON, COMMANDANT VAN DE DUIKBOOTBASIS HAD GEEN HOGE DUNK VAN FENCHURCH, MAAR WAT ER NA DE BOTSING GEBEURDE, ZOU DE ONGELUKKIGE LUITENANT OOK NIET HELPEN...
IK HOOP DAT JULLIE NATTE VOETEN KRIJGEN, STOMMELINGEN IK ZOU JULLIE MET LIEFDE RAMMEN !
'T SPIJT ME, SIR...
SOL

TERWIJL DE ONDERZEEER DE HAVEN BINNEN GLEED, HAALDE EEN MOTERBOOT HEN OP
IK HEB ZO'N GEVOEL DAT JE IETS TE WACHTEN STAAT.
NIETS AAN TE DOEN - VANG DIE LIJN OP !

LUITENANT-VLIEGER FLETCHER WAS NIET GAUW BANG. HIJ GING DE MOEILIJKHEDEN NIET UIT DE WEG...
MET UW VERLOF, SIR. DE COMMANDANT VRAAGT OF U EVEN BIJ HEM WILT KOMEN.
NU KOMT 'T.
IK HOOP DAT HIJ NIET TE STRENG IS...

DE COMMANDANT HAD GEVOEL VOOR HUMOR.. EN HIJ WAS EERLIJK...MAAR HIJ HAD HET ER NU MOEILIJK MEE.
U LIJKT ME HEEL VERSTANDIG. MISSCHIEN WILT U MIJ VERTELLEN WAAROM U ZO STOM HANDELDE EN DE AANWIJZINGEN VAN DE TOREN NEGEERDE....
ZIET U, IK DACHT DAT ZE EEN GRAPJE MAAKTEN.

JACK FLETCHER STAMELDE NOG WAT ZWAKKE EXCUSES.....
DE MARINE AAN DE OVERKANT EIST JOUW BLOED - EN HET ENIGE DAT JIJ WEET TE ZEGGEN IS, DAT JE DACHT DAT DE MAN IN DE TOREN EEN GRAP UITHAALDE....
'T SPIJT ME SIR...

HET SPIJT JE ? BLIJ DAT TE HOREN, MAAR JE KRIJGT ER VAST NOG MEER SPIJT VAN... LET MAAR OP !

DIE OCHTEND KREEG DE COMMANDANT BERICHT DAT HET SQUADRON NAAR HET ZUIDEN MOEST....

ZELFS JIJ ZAL BEGRIJPEN WAT DAT BETEKENT, FLETCHER. ER KOMT EEN TWEEDE FRONT ! MAAR IDIOTEN ZOALS JIJ NEEM IK NIET MEE. DIT IS DE VIJFTIGSTE BLUNDER DEZE MAAND. IK HEB NIETS AAN JE !

MAAR SIR, IK HEB TOCH EENS....

JA, IK WEET ER ALLES VAN ! JE HEBT EEN KEER EEN DUITSE U-BOOT ONDER WATER VERNIETIGD. PRACHTIG ! JE BENT EEN PRACHT-KEREL, MAAR JE BLIJFT HIER. VERDWIJN !

HET SQUADRON TROK ZUIDWAARTS, MAAR JACK FLETCHER BLEEF ACHTER. DIT WAS HET BITTERE EINDE. WAT ZOUDEN ZIJN MANNEN ZEGGEN ? JACK KEEK KWAAD OVER HET ZWARTE WATER.

DAT HEB IK AAN DIE STOMME MARINE-KNAAP TE DANKEN. HIJ KEEK NIET UIT.

AAN ZIJN KANT VAN DE BAAI WACHTTE FENCHURCH OP HET BEVEL, DAT KOMEN MOEST....

NEEMT U ME NIET KWALIJK, SIR. DE ADMIRAAL WIL U SPREKEN.

DANK JE, NUMMER EEN. ZEG HEM DAT IK ZO BIJ HEM LANGS KOM.

VICE-ADMIRAAL FENSHAW-CONNINGTON HAD EEN SLECHTE BUI...

IK WEET DAT JE TECHNISCH GESPROKEN NIET FOUT WAS, MAAR NATUURLIJK WAS EEN CONTROLE MET DE PERISCOOP EEN GOEDE VOORZORG GEWEEST. IK BEN ERG TELEURGESTELD.

WEL... WAT HEEFT U TE ZEGGEN?

DE R.A.F. WIST DAT IK KWAM EN ZIJ MELDDEN DAT ALLES VRIJ WAS. BEN IK DAN VERANTWOORDELIJK VOOR DE BLUNDERS VAN HUN PILOTEN ?

DIT WAS NIET DE MANIER OM MET DE ADMIRAAL TE PRATEN.

U HEEFT HET COMMANDO OVER UW SCHIP - EN U ZORGDE ER NIET VOLDOENDE VOOR. U HEEFT WEER EEN FOUT GEMAAKT. EEN GROVE FOUT DIT KEER !

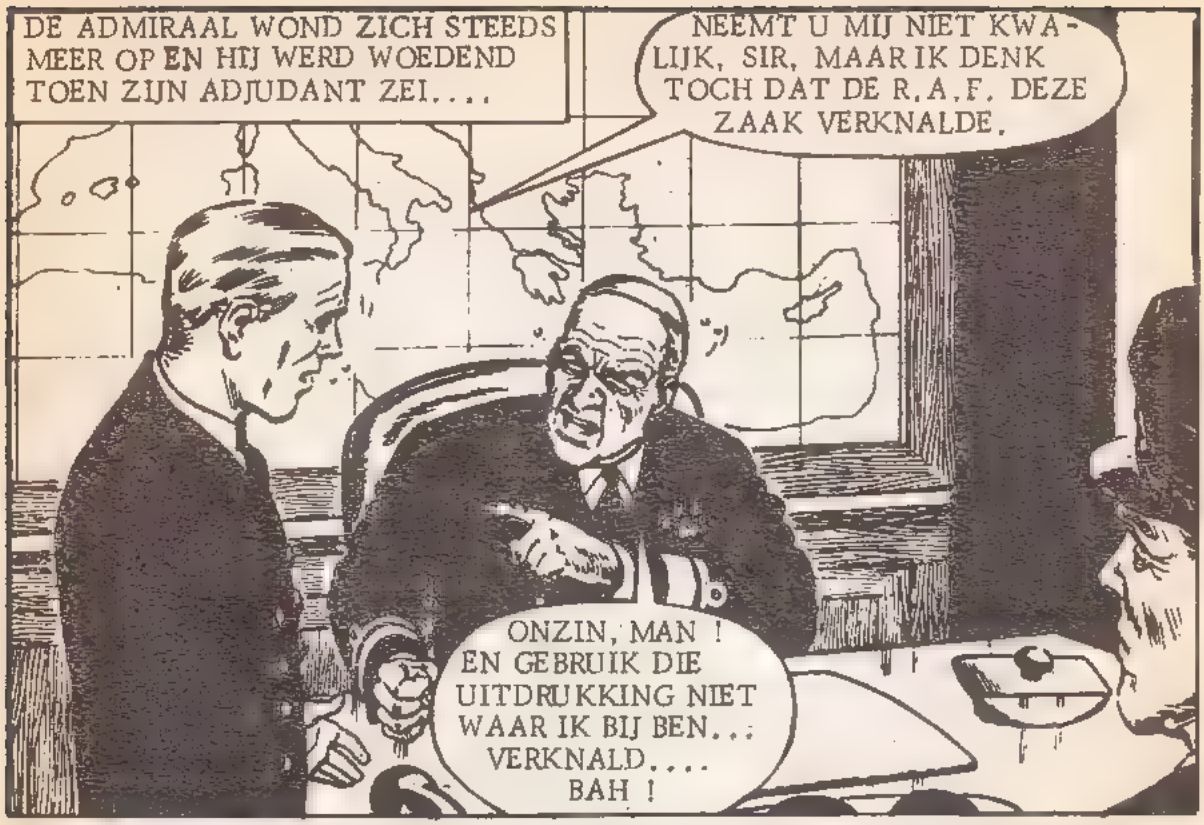
DE ADMIRAAL WOND ZICH STEEDS MEER OP EN HIJ WERD WOEDEND TOEN ZIJN ADJUDANT ZEI....
NEEMT U MIJ NIET KWALIJK, SIR, MAAR IK DENK TOCH DAT DE R.A.F. DEZE ZAAK VERKNALDE.
ONZIN, MAN ! EN GEBRUIK DIE UITDRUKKING NIET WAAR IK BIJ BEN... VERKNALD.... BAH !

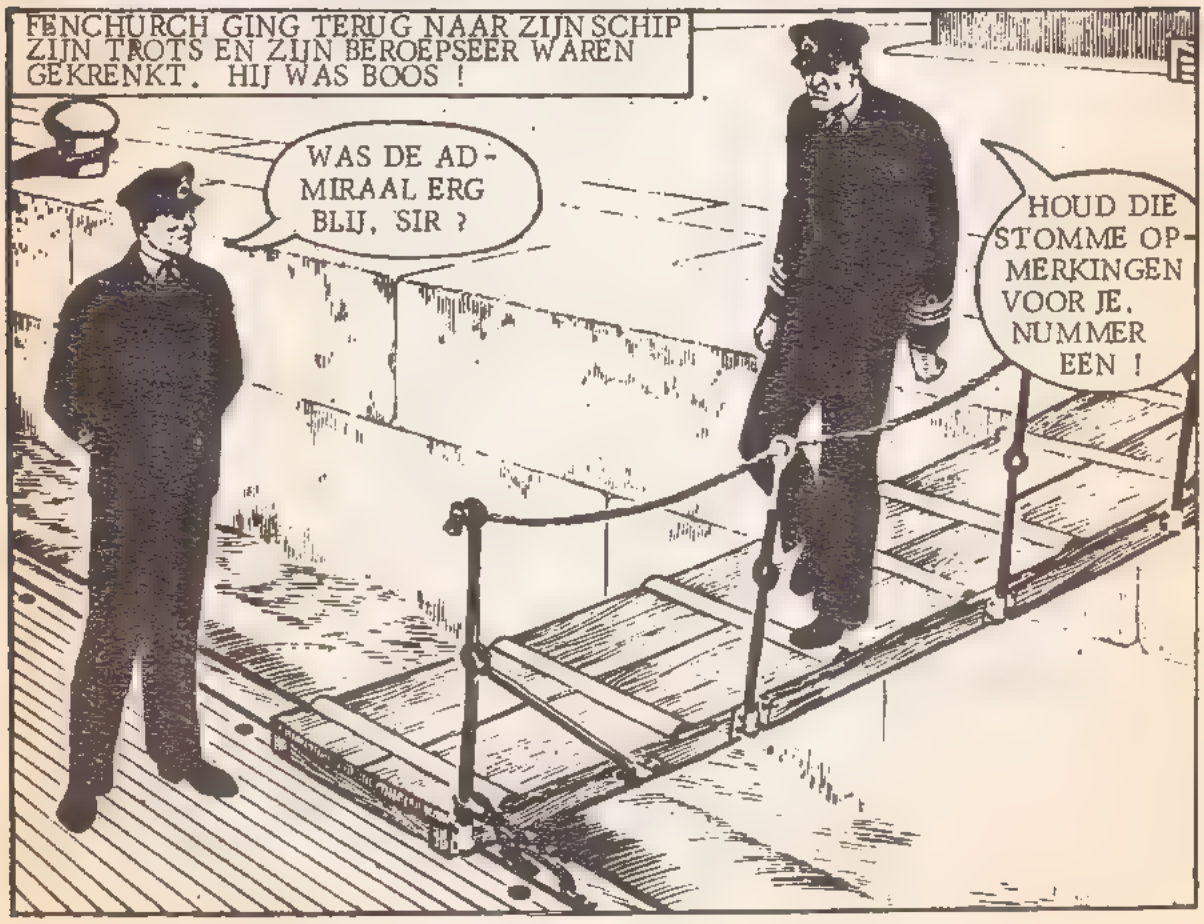
FENCHURCH GING TERUG NAAR ZIJN SCHIP ZIJN TROTS EN ZIJN BEROEPSEER WAREN GEKRENKT. HIJ WAS BOOS !
WAS DE ADMIRAAL ERG BLIJ, SIR ?
HOUD DIE STOMME OPMERKINGEN VOOR JE, NUMMER EEN !

DE VOLGENDE MORGEN KEEK FENCHURCH TOE HOE HET SUNDERLAND SQUADRON VERTROK....

ER GAAN GERUCHTEN DAT HET SUNDERLAND SQUADRON VOORGOED WEGGAAT, SIR....EEN INVASIE !

DIE SUFFERD DIE ONS RAAKTE GAAT KENNELIJK NIET MEE....!

OOK FLETCHER WAS VERBITTERD

DAAR GAAN ZE DAN !

EN WIJ STAAN HIER!

DIE OUWE KIST IS ZO WEER OPGELAPT EN DAN GAAN WE WEER OP DE OUDE DUIKBOOT-PATROUILLE.

VOLGENS MIJ GAAN DIE MATROZEN OOK.

DE MEESTEN ZIJN AL WEG. ER ZIJN NOG MAAR DRIE DUIKBOTEN, UW SLACHTOFFER INBEGREPEN.

JACK FLETCHER LIEP MET DE NAVIGATOR NAAR HET REPARATIE DOK.

WE SCHIETEN AARDIG OP, SIR, MAAR TOCH DUURT 'T NOG EEN PAAR DAGEN.

DAN HEBBEN WE EEN PAAR RUSTIGE DAGEN VOOR DE BOEG...

HOOFDSTUK 2. BALTISCHE OPDRACHT

DE VOLGENDE DAG...

DE ADMIRAAL VRAAGT OF U BIJ HEM WILT KOMEN, SIR.

ZEG HEM MAAR, DAT IK ZO KOM.

WAT ZOU DE ADMIRAAL NU VAN DE OUWE WILLEN ?

DE ADMIRAAL DRAAIDE ER NIET OMHEEN....

U KRIJGT EEN ZEER RISKANTE OPDRACHT, FENCHURCH. ALS UW SCHIP NIET HET ENIGE WAS DAT VAARKLAAR LIGT, KWAM U NIET IN AANMERKING.

DAT GELOOF IK DIRECT...

DE IRONIE VAN FENCHURCH BLEEF ONOPGEMERKT...
EEN VAN ONZE AVONTURIERS IN VIJANDELIJK GEBIED HEEFT IETS BELANGRIJKS ONTDEKT. OPPIKKEN DOOR DE LUCHT IS TE GEVAARLIJK...DAAROM MOET U DAT DOEN.

U MOET NAAR EEN POSITIE BOVEN DANZIG. MISSCHIEN MOET U DAAR TWEE OF DRIE DAGEN WACHTEN.. OP EEN TEKEN VAN DE WAL ZET U EEN BOOT UIT OM PASSAGIERS OP TE HALEN. MISSCHIEN HEBBEN ZE NOG IEMAND BIJ ZICH.

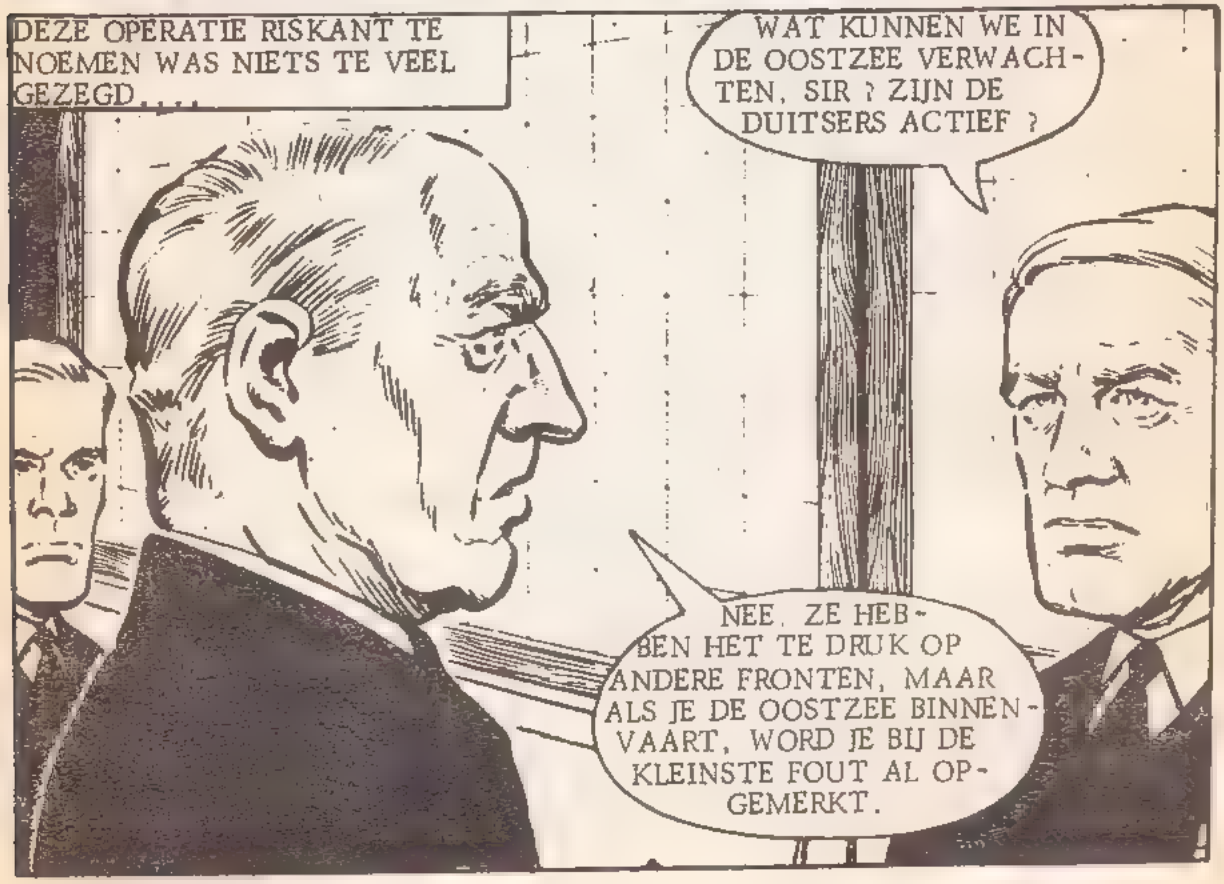
DEZE OPERATIE RISKANT TE NOEMEN WAS NIETS TE VEEL GEZEGD....
WAT KUNNEN WE IN DE OOSTZEE VERWACHTEN, SIR ? ZIJN DE DUITSERS ACTIEF ?
NEE. ZE HEBBEN HET TE DRUK OP ANDERE FRONTEN, MAAR ALS JE DE OOSTZEE BINNENVAART, WORD JE BIJ DE KLEINSTE FOUT AL OPGEMERKT.

DE INLICHTINGENDIENST WAS IETS OPGEWEKTER.....

DE DUITSE ANTI-DUIKBOOT PATROUILLES ZIJN NIET ERG FREQUENT. ZE ZIJN ZUINIG OP HUN PILOTEN, MAAR VOORAL OP HUN BRANDSTOF. ZE SPAREN ALLES OP.

LUITENANT TER ZEE FENCHURCH GING OPGELUCHT NAAR ZIJN BOOT TERUG....

EINDELIJK HEB IK BELANGRIJK WERK GEKREGEN.

DE OUWE ZIET ER ZOWAAR OPGEWEKT UIT. DE ADMIRAAL IS VAST MET PENSIOEN.

TOEN DE SCHADUWEN LANGER WERDEN, BEGON DE REIS VAN DE H.M. FAZANT....

VOOR LOS, ACHTER LOS, LANGZAAM VOORUIT.

ALLES VRIJ, SIR. DIT WORDT EEN LEUK KARWEI !

IN DE VROEGE OCHTEND DOOK DE "FAZANT" HET SKAGERAK IN. DIT WAS EEN VAN DE WEINIGE PLAATSEN, WAAR DE DUITSE VLOOT ZICH VRIJ KON BEWEGEN. VAN HIERUIT VERTROKKEN DE DUITSE U-BOTEN NAAR DE ATLANTISCHE OCEAAN....

HET LIJKT ME ERG RUSTIG.

MAAR HET WAS NIET ZO RUSTIG ALS HET ER UIT ZAG - DUIKBOOT PATROUILLES WAREN DRUK BEZIG....

HALLO, GROENE HAVIK. IETS TE MELDEN ? OVER.

HIER GROENE HAVIK. WE DACHTEN EEN DUIKBOOT TE ZIEN, MAAR 'T MOET GEZICHTS BEDROG GEWEEST ZIJN. OVER.

KAPITEIN HANS HORST WAS DIE EINDELOZE DUIKBOOT-PATROUILLES BEU....

HALLO GROENE HAVIK. WE GAAN TOCH NOG MAAR EENS KIJKEN. OVER.

TIEN MINUTEN LATER TUURDE HORST OPNIEUW GOED NAAR DE ZEE....

WE HADDEN TOCH GELIJK ! KAN JE HET OBJECT AAN BAKBOORD IDENTI-FICEREN ?

EEN BRITSE ONDERZEEER !

DE JACHT BEGON....

HALLO, HIER GROENE DRAAK EEN. DE VIJAND LIGT RECHT ONDER ONS. WE VALLEN AAN !

DE BEMANNING VAN DE "FAZANT" WIST NIETS VAN DE AANVAL AF. DE BEWEGINGEN WAREN TOT HET MINIMUM BEPERKT OM HUN AANWEZIGHEID NIET TE VERRADEN. DE SCHROEVEN VAN DE BOVENWATERSCHEPEN WAREN DUIDELIJK HOORBAAR...

TOT NU TOE GAAT HET GOED. MET WAT GELUK MOETEN WE MORGENVROEG DOOR HET SKAGERAK EN KATTEGAT KUNNEN GAAN.

OPEENS....

DIEPTE-BOMMEN ! 'N LUCHTAANVAL ! KUNNEN WE NOG DIEPER, NUMMER EEN?

NOG MAAR 'N PAAR VADEM..

HET DUITSE VLIEGTUIG KWAM VOOR 'N TWEEDE AANVAL TERUG.

KLAAR ! BOMMEN AFSTELLEN OP ZESTIG VOET !

DE E-BOTEN KOMEN ! WE MOETEN ZE RAKEN VOORDAT DE MARINE 'T DOET.

HET ZAG ER SLECHT UIT VOOR DE "FAZANT"

ZE IS AL LEK, SIR.... ZELFS MEER DAN DAT...

DE EXPLOSIES LEKEN DE HUID VAN DE "FAZANT" TE SCHEUREN....

T VALT WEL MEE. EEN KLEIN LEK IN DE PERIS-COOP VAT-TING.

BEDANKT NUMMER EEN.

HET SLECHTE WEER VAN DE NOORD-POOL REDDE DE EENZAME DUIKBOOT.

HET ZICHT WORDT TE SLECHT. GROENE HAVIK LEIDER VOOR GROENE HAVIKKEN... TERUG NAAR BASIS. GROENE HAVIK VOOR VIER-NUL. WE BREKEN HET ZOEKEN AF. OVER.

IN DE "FAZANT" WAS ALLES RUSTIG. ALLEEN HET SCHROEFGELUID VAN DE E-BOTEN WAS TE HOREN, MAAR HET WERD ZWAKKER

TJONGE ! ZE SCHIJNEN HET OP TE GEVEN, WAARSCHIJNLIJK GAAN ZE HULP HALEN....

AYE, AYE, SIR.

START DE MOTOREN !

LANGZAAM VOER DE "FAZANT" OP PERISCOOPDIEPTE HET SKAGERAK BINNEN....

ZOLANG HET BOVEN RUW WEER BLIJFT, GAAT HET GOED. TEGEN MIDDERNACHT MOETEN WE IN HET SKAGERAK ZIJN...

HOE DENKT DE OUWE ONS DE OOSTZEE IN TE NAVIGEREN ?

DIE GEDACHTEN WERDEN DOOR FENCHURCH BEANTWOORD....

IN 14/18 WAS IK OOK IN DEZE WATEREN - IN DE OUDE E-KLASSE BOTEN - IN DIE DAGEN WAS IK BOOTSMAN. IK WEET HOE JE DE OOSTZEE IN MOET GLIPPEN.

KAPITEIN HORST VOELDE ZICH VAN ZIJN PROOI BEROOFD....
VUL HAAR WEER MET BRANDSTOF. OVER EEN UUR GA IK HET NOG EENS PROBEREN.
GOED.

EEN HAASTIG ONTBIJT NUTTIGEND, OVERLEGDE HORST MET ZIJN GROEPSCOMMADANT.
...EN IK HEB HET GEVOEL DAT DE BRITSE ONDERZEEER OP WEG IS NAAR DE OOSTZEE.
ONZIN ! WAT ZOU DIE BRIT IN DE OOSTZEE ZOEKEN ? NEE, WAARSCHIJNLIJK NAAR HET NOORDEN ACHTER DE ERTSSCHEPEN AAN - OF TIRPITZ.

MAAR HORST WAS DAAR NIET ZO ZEKER VAN...
NEE, HERR KOLONEL - UIT HAAR POSITIE EN DE RICHTING ZOU IK ZEGGEN DAT ZE NAAR DE OOSTZEE GING. DAAR KAN IETS ZIJN WAAR WIJ NOG NIETS VANAF WETEN.
JE GEEFT 'T DUS NIET OP. GOED, JE KRIJGT TOESTEMMING OM OP DE BRIT TE JAGEN...DAT WIL JE TOCH ?

KAPITEIN HORST VERKNOEIDE GEEN TIJD. HIJ WILDE BEWIJZEN DAT DE KOLONEL HET MIS HAD.
HET IS VOOR ME-KAAR HEREN. WE HEBBEN OPDRACHT OM DIE BRITSE ONDERZEEER TE VERNIETIGEN
MAAR KAPITEIN, HET WEER....!
DAT DEERT KAPITEIN HORST NIET.

HET WEER WAS MEER DAN SLECHT TE NOEMEN....
DIE KAPITEIN HORST MOET GEK ZIJN. HIJ KAN MET DIT WEER ABSOLUUT NIETS ZIEN.
NIET ZO PESSIMISTISCH, HOLTZEN. ALS ER IEMAND EEN JU-88 KAN VLIEGEN IS HIJ HET.

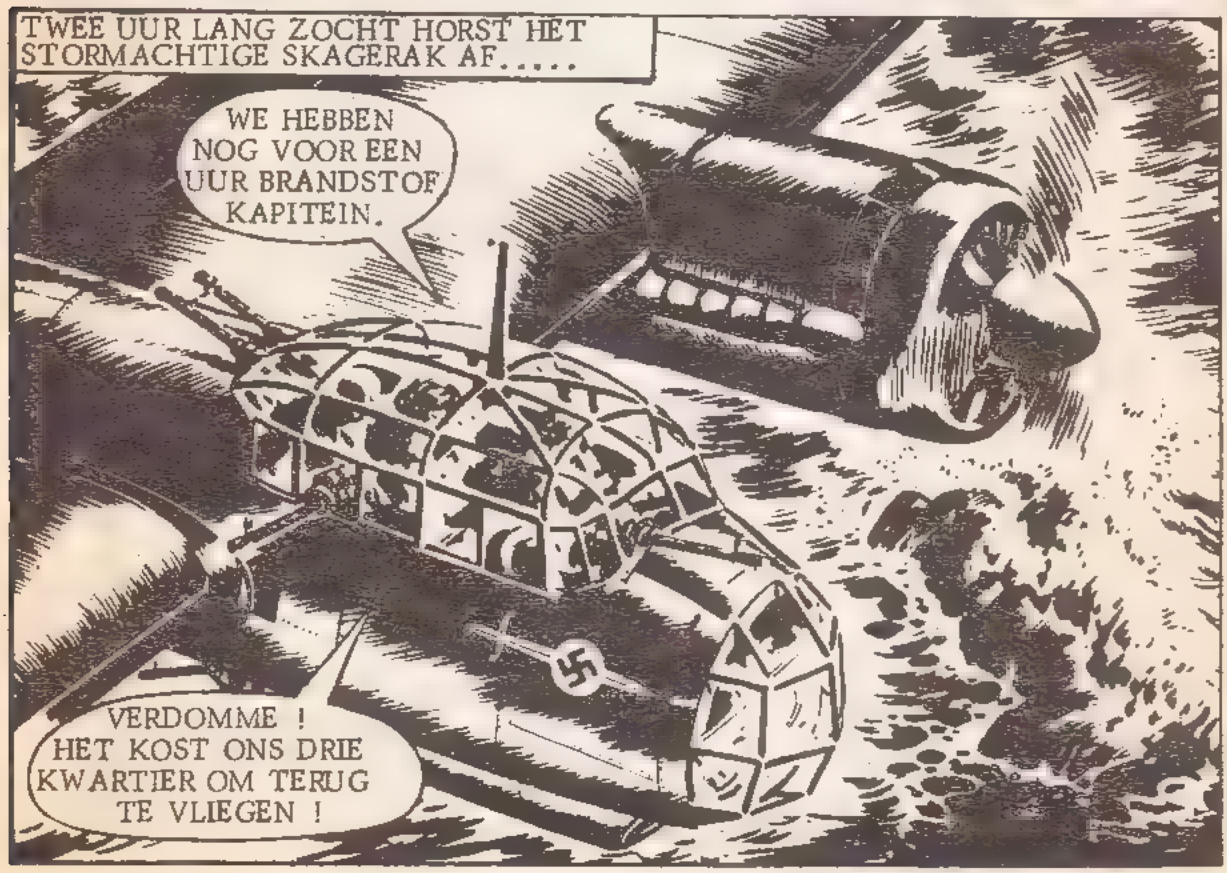
TWEE UUR LANG ZOCHT HORST HET STORMACHTIGE SKAGERAK AF.....
WE HEBBEN NOG VOOR EEN UUR BRANDSTOF KAPITEIN.
VERDOMME ! HET KOST ONS DRIE KWARTIER OM TERUG TE VLIEGEN !

NA EEN TIJD OP PERISCOOPDIEPTE GEVAREN TE HEBBEN, BESLOOT FENCHURCH NAAR DE OPPERVLAKTE TE GAAN. HET SKAGERAK LAG VOL ANTI-DUIKBOOTMIJNEN, AAN DE OPPERVLAKTE KONDEN ZE ER OVERHEEN VAREN.

HOUD OGEN EN OREN OPEN, NUMMER EEN. ZO KUNNEN WE OVER DE MIJNEN HEEN VAREN. MAAR WE ONTMOETEN LIEVER GEEN SCHEPEN OF VLIEGTUIGEN.

IK HOOR EEN VLIEGTUIG !

NUMMER EEN HAD GELIJK...

NOOD-DUIK...!

DAAR IS-T-IE. BOMMEN KLAAR, NAVIGATOR !

DE EERSTE LADING BOMMEN VIEL NAAST DE "FAZANT".

GEMIST, IDIOOT ! EN HET ZICHT WORDT SLECHTER !

ER KWAM GEEN TWEEDE KANS VOOR DE ONGEDULDIGE PILOOT...

HIJ IS ER VANDOOR. MAAR IK HAD GELIJK. DE BRITSE ONDERZEEER GAAT NAAR DE OOST-ZEE !

HOOFDSTUK 1. WILDE ONTMOETING

HET DUITSE AAS HAD BLOED GEROKEN. HIJ ZOU MET DUITSE DEGELIJKHEID ZIJN PROOI TOT DE DOOD ACHTERVOLGEN.....

WEER VULLEN ! SNEL ! WE VERTREKKEN BINNEN HET UUR !

MAAR KAPITEIN, WE HEBBEN AL DRIE UUR GEVLOGEN !

GEDURENDE DE TWEE VOLGENDE DAGEN ZOCHT HORST DE INGANG VAN DE OOSTZEE AF, GEHINDERD DOOR MIST EN SLECHT WEER, MAAR HIJ HIELD VOL....

LUISTER, KAPITEIN. ALS U NIET BINNEN VIER EN TWINTIG UUR CONTACT MET DIE DUIKBOOT HEBT, MOET U HET ZOEKEN STAKEN - ORDERS VAN HET HOOFDKWARTIER.

MAAR KOLONEL..

DE NACHT VERBORG HET SCHUIM VAN HET BOVENKOMEN. DE MARINE HIELD ZIJN AFSPRAAK.

GOED, GA JE GANG ! MAAR IK WIL ABSOLUUT NIETS MEER HOREN !
AYE, AYE SIR.

TWEE MANNEN TUURDEN IN HET DONKER.....
NOG EEN UUR ! ONZE JONGENS HEBBEN DE BUS GEMIST WE MOETEN TOT MORGEN WACHTEN.
EN DAT IS NIET ZO BEST NU HET WEER BEGINT OP TE KLAREN.

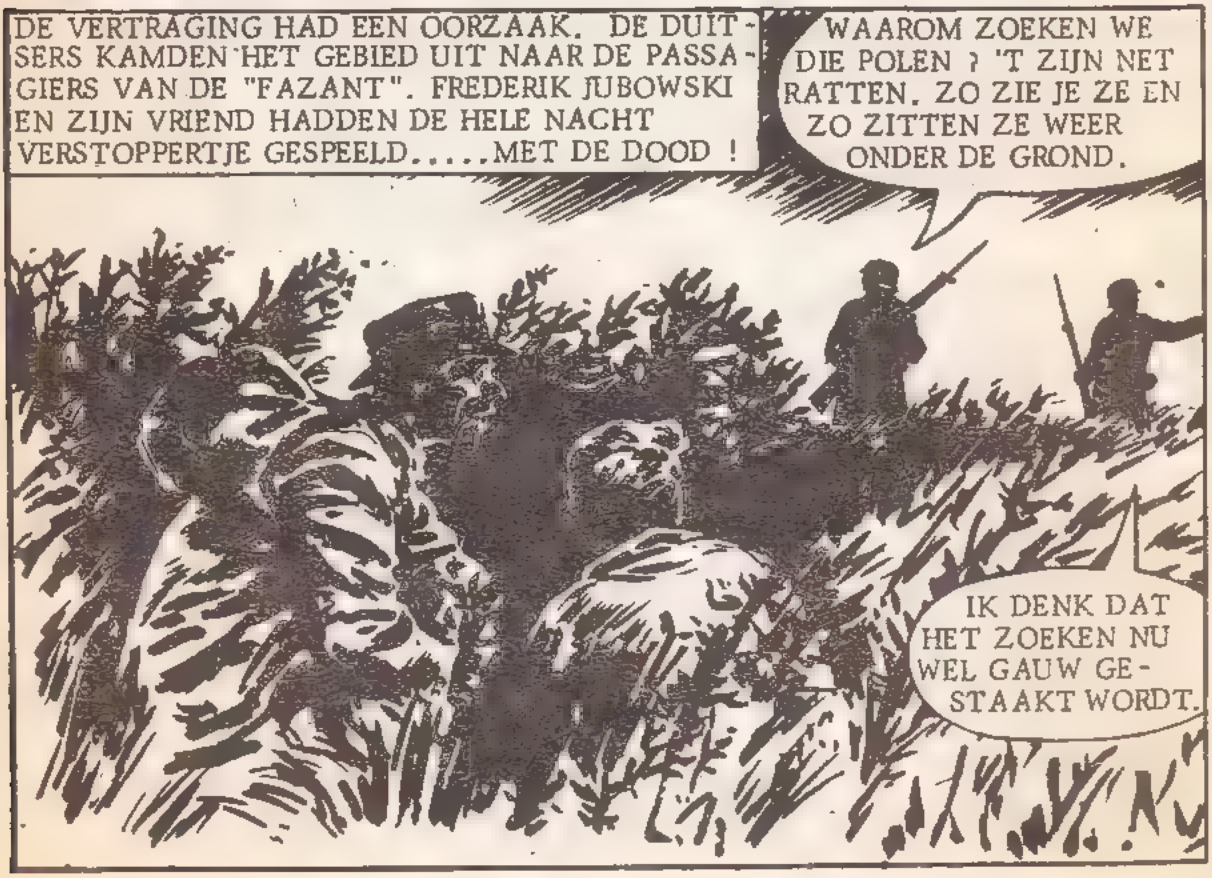
DE VERTRAGING HAD EEN OORZAAK. DE DUITSERS KAMDEN HET GEBIED UIT NAAR DE PASSAGIERS VAN DE "FAZANT". FREDERIK JUBOWSKI EN ZIJN VRIEND HADDEN DE HELE NACHT VERSTOPPERTJE GESPEELD.....MET DE DOOD !
WAAROM ZOEKEN WE DIE POLEN ? 'T ZIJN NET RATTEN. ZO ZIE JE ZE EN ZO ZITTEN ZE WEER ONDER DE GROND.
IK DENK DAT HET ZOEKEN NU WEL GAUW GESTAAKT WORDT.

EEN PAAR METER STRUIKEN EN HEIDE REDDE DE POLEN...
HET IS ZINLOOS. WE GAAN TERUG. DIE HONDEN ZIJN MISSCHIEN IN HET MOERAS VERDRONKEN.
PAS MAAR OP.. HET KAN EEN VAL ZIJN.
GELUKKIG... DIE DUITSERS MAG IK TOCH WEL !

HET WAS GEEN VAL...
ZE GAAN ECHT WEG !
NU VLUG ! JE HEBT NOG TIEN MINUTEN VOOR HET SEIN NAAR DE DUIKBOOT. WE MOETEN RENNEN !

FENCHURCH BEGREEP DAT DE TIJD DRONG...

IK GEEF ZE NOG EEN MINUUT NIET LANGER !

KIJK, SIR... DAAR IS HET.. HET LICHT !

HET DUURDE EEN HALF UUR VOOR DE BOOT MET DE POLEN TERUG WAS. DE WIND STAK WEER OP EN DE ZEE WERD RUW.....

ALLES VAST !

BRENG HEN AAN BOORD !

GELUKKIG, WE ZIJN VEI-LIG.

PHEASANT

MAAR DE POOL HAD TE VLUG GESPROKEN..

IEDEREEN NAAR BENEDEN. WE DUIKEN HET WORDT LICHT !

DE REPARATIE AAN DE PERISCOOP IS NOG NIET HELEMAAL KLAAR, SIR.

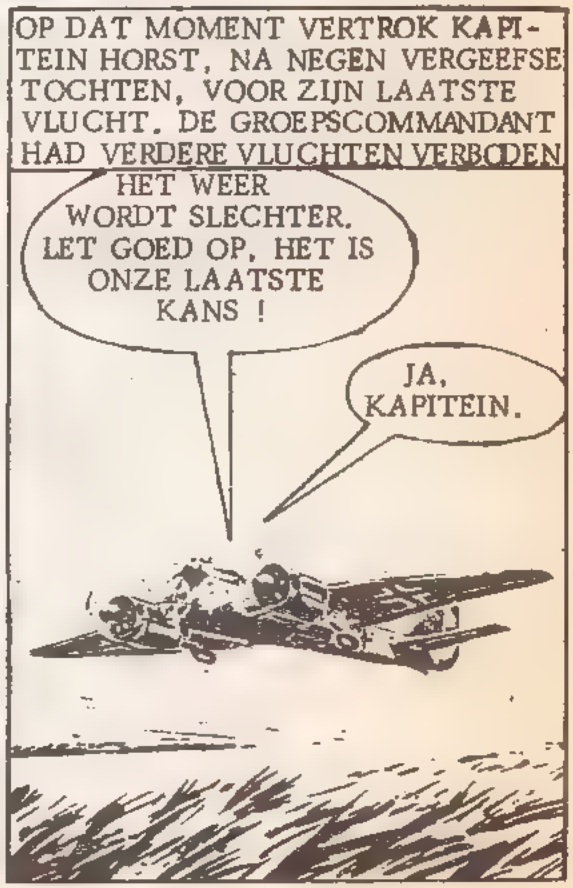

NA EEN UUR VLIEGEN DOKEN ZE IN EEN MISTBANK - TOEN ZE ER WEER UIT KWAMEN.....

KIJK ! AAN STUURBOORD ! DE BRITSE DUIKBOOT !

EINDE-LIJK !

TRILLEND VAN OPWINDING ZETTE HORST DE AANVAL IN. ER MOCHT NIETS FOUT GAAN, DAAR WAS GEEN TIJD VOOR. DE MIST KWAM OPZETTEN. 'T WAS NU OF NOOIT !

MIS DEZE KEER NIET, NAVI-GATOR !

HOUD HET TOESTEL STIL, KAPITEIN !

OP HET EERSTE MOTORGELUID KEEK DE DUIKBOOT-COMMANDANT OP - ZIJN TECHNICI WERKTEN NOG AAN DE PERISCOOP. HET GING NIET VLUGGER. HET SPEL MOEST AAN DE OPPERVLAKTE GESPEELD WORDEN.

IN ACTIE ! BEMAN DE KANONNEN ! OPSCHIETEN !

WE ZIJN 'N MOOI DOEL !

DE MANNEN WERKTEN WANHOPIG SNEL EN ACCURAAT. ZOUDEN ZE OP TIJD KLAAR ZIJN ? ZE MOESTEN RUSTIG BLIJVEN....

VUREN, ZO VLUG JULLIE KUNNEN, VOORDAT ZE ONS PAKKEN.

HET WAS AL TE LAAT.
BOMMEN LOS !

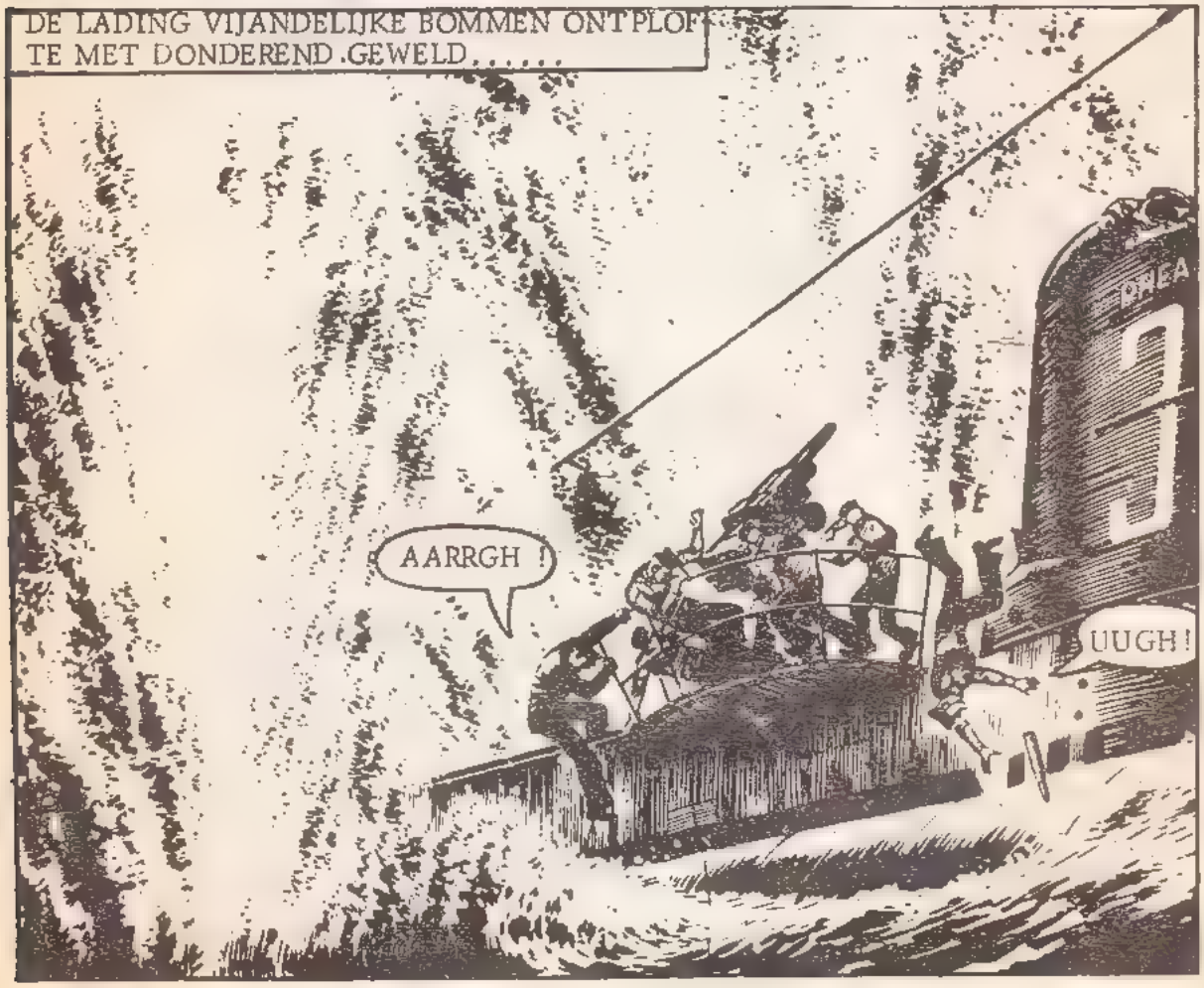
DE LADING VIJANDELIJKE BOMMEN ONTPLOF-
TE MET DONDEREND GEWELD.....
AARRGH !
UUGH !

TERWIJL DE BEMANNING ZICH VAN DE SCHOK HERSTELDE, DRAAIDE DE RICHTER HET KANON NAAR HET DUITSE TOESTEL.....

DIT DOE JE NOOIT MEER !

GOED ZO, SCHUTTER. NUMMER EEN, CONTROLEER DE SCHADE !

DE RICHTER MIKTE NU NOG NAUWKEURIGER....

DE STUURBOORD MOTOR !

IK HEB HEM !

GOED ZO !

WANHOPIG WORSTELDE DE PILOOT MET HET GETROFFEN VLIEGTUIG.....

HEB JE 'M GERAAKT, NAVIGATOR IK WEET NIET HOE LANG IK DIE KIST IN DE LUCHT KAN HOUDEN.

DE DUIKBOOT IS GETROFFEN, MAAR NIET ERNSTIG.

HORST VERVLOEKTE ZIJN NAVIGATOR. HIJ WILDE NAAR DE DUIKBOOT TERUG, MAAR DAT LUKTE NIET.....

IK KAN HAAR NIET STIL HOUDEN, WE MOETEN TERUG NAAR DE BASIS.

DE MIST WORDT DIKKER. WE ZIJN HAAR TOCH KWIJT.

OPGELUCHT ZAG DE BEMANNING VAN DE "FAZANT" HET DUITSE TOESTEL WEGVLIEGEN.

NUMMER EEN, WAT IS DE SCHADE

NOGAL ERG. DE BAKBOORD HUIDPLATEN LIJKEN BESCHADIGD. ER IS ONDERWATER INSPECTIE NODIG.

ZONDER NOG IETS TE ZEGGEN GING FENCHURCH NAAR BENEDEN OM DE BEMANNING IN TE LICHTEN.....

...JULLIE WETEN WAT DIT BETEKENT. WE DURVEN NIET TE DUIKEN. ALS DE HUID ERG BESCHADIGD IS, KOMEN WE NOOIT MEER BOVEN...MAAR 'T HAD ERGER KUNNEN ZIJN. MET DIE MIST VINDEN DE DUITSERS ONS NIET.

ZOU HET WEER ZO BLIJVEN ? DE "FAZANT" VOER DOOR - ER ZAT NIETS ANDERS OP. DE POLEN MOESTEN MET HUN NIEUWS ENGELAND BEREIKEN.

WE HEBBEN HAAR GERAAKT. ZE MOETEN BOVEN WATER BLIJVEN. GEEF ALARM !

DAT STEL IK OP PRIJS, KAPITEIN. WE GEVEN ALARM, DE VIJAND MOET VERNIETIGD WORDEN

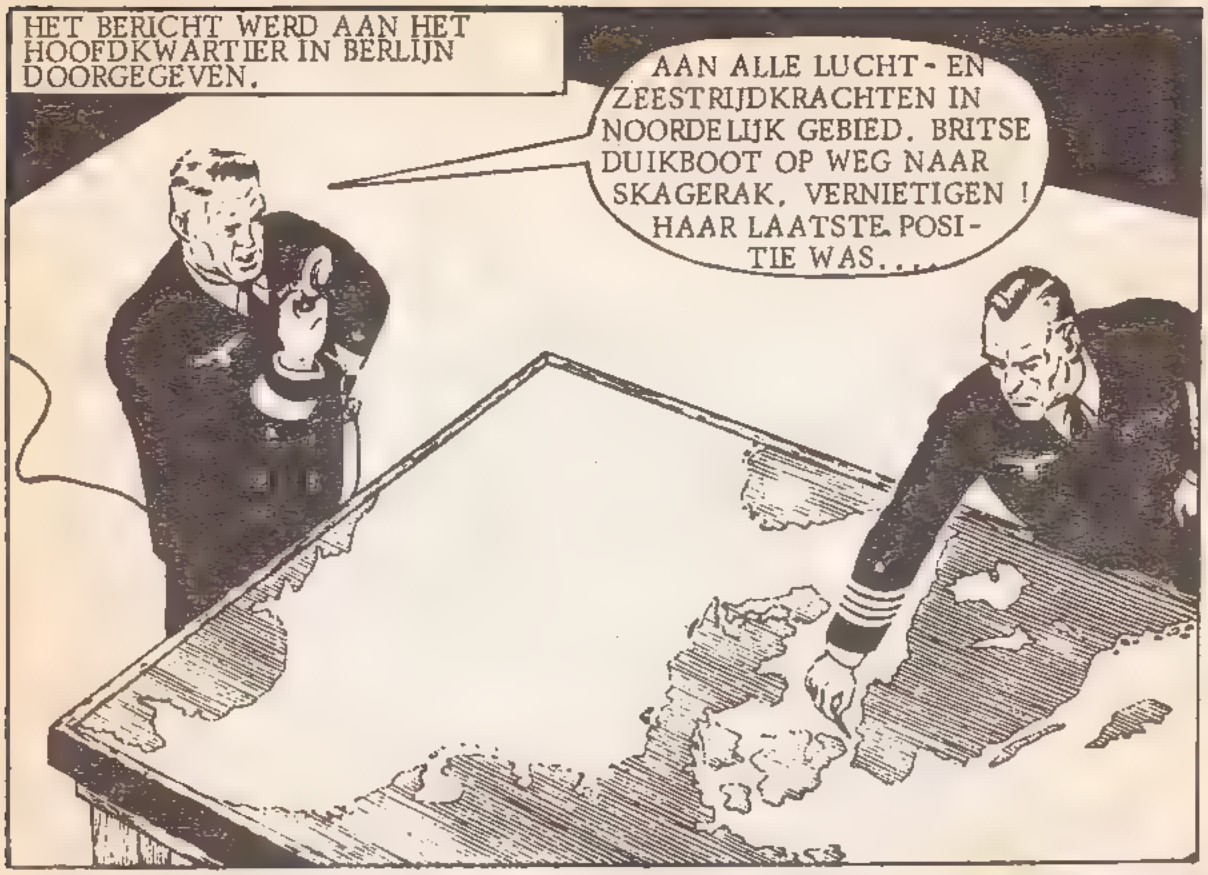
HET BERICHT WERD AAN HET HOOFDKWARTIER IN BERLIJN DOORGEGEVEN.
AAN ALLE LUCHT- EN ZEESTRIJDKRACHTEN IN NOORDELIJK GEBIED. BRITSE DUIKBOOT OP WEG NAAR SKAGERAK. VERNIETIGEN ! HAAR LAATSTE POSITIE WAS...

DE VOLGENDE DAG WAS 'T WEER NOG SLECHT - VOOR DE DUITSERS TENMINSTE.
NAMENS DE GENERAAL FELICITEER IK JE, HORST, MET HET VINDEN VAN DIE ENGELSMAN. MAAK 'T WERK AF EN VERNIETIG HEM !
TROK DIE MIST MAAR OP... DAN KON IK ONMIDDELLIJK VERTREKKEN.

HOOFDSTUK 4. HAAT IN HET GEDING

TOT OP DAT OGENBLIK HADDEN JACK FLETCHER EN ZIJN MANNEN VRIJ GEHAD.....

ZE STAAT WEER STARTKLAAR, DOET U HET VOORAL RUSTIG AAN.

DANK JE.

WIL LUITENANT VLIEGER FLETCHER ZICH ONMIDDELLIJK MELDEN !

DE INLICHTINGEN OFFICIER VAN HET HOOFDKWARTIER WACHTTE OP FLETCHER....

DIE DUIKBOOT ZIT IN NOOD. U MOET CONTACT MAKEN EN HAAR VEILIG THUIS BRENGEN.

IK VERTREK ONMIDDELLIJK !

VLUG WERD EEN VLIEGPLAN GEMAAKT. DE VLIEGBOOT WAS STARTKLAAR.

HALLO GANS ! HIER SINBADLEIDER. KLAAR VOOR DE START !

ALLES VRIJ ! U KUNT VERTREKKEN, MAAR U MOET OPSCHIETEN. HET ZICHT IN 'T DOELGEBIED WORDT BETER !

BRULLEND KWAMEN DE MOTOREN OP TOEREN....

VOLLE KRACHT ! WAT 'N LEVEN ! KINDERMEISJE SPELEN VOOR DE EEN OF ANDERE DUIKBOOT !

IK STA LIEVER NIET IN HUN SCHOENEN !

FENCHURCH SPRAK ZICHZELF MOED IN....

WISTEN WE MAAR IN HOEVERRE DE HUID BESCHADIGD WAS. IK ZOU HET KUNNEN RISKEREN MAAR ALS 'T TE ERG IS, WORDT HET GEVAARLIJK !

HET WEER IS OPGEKLAARD... WE ZIJN NU EEN GEMAKKELIJK DOELWIT....

EEN MAN WAS BLIJ MET DIE WEERS-VERBETERING.....

OPSCHIETEN ! HET WEER IS GOED ! VANDAAG VERNIETIGEN WE HEM, VOOR DE MARINE HET DOET.

JA, HERR KAPITAN!

TOEN KAPITEIN HORST STARTTE, MAAKTE DE SUNDERLAND CONTACT MET DE "FAZANT"....

GOEIE OUWE R.A.F. EEN SUNDERLAND, DAAR !

IK HAD NOOIT GEDACHT MET ZO'N DING BLIJ TE ZIJN.

LATEN WE EERST RONDKIJKEN OF ER NOG SCHEPEN IN DE BUURT ZIJN !

ZE VALLEN HIER IN IEDER GEVAL GOED OP !

LOS

ZE VLOGEN NOG TIEN MINUTEN....
KIJK ! E-BOTEN !
LAAT DIE E-BOTEN MAAR, ER KOMT EEN JU-88 AAN !

ALS EEN HAVIK DOOK DE JU-88 OMLAAG VOOR DE AANVAL....
DUIK NAAR BAKBOORD !
EEN GEMAKKELIJKE BUIT !

DE SUNDERLAND VOCHT MOEDIG TERUG. IEDER ANDER DAN KAPITEIN HORST ZOU AFGEDROPEN ZIJN.....

VERDORIE ! DIE GEEFT HET NIET OP !

LET NU OP !

LOS

ZO'N AFSTRAFFING WAS TEVEEL VOOR DE SUNDERLAND.....

DIT IS ONS EINDE. WE MOETEN DIE DUIKBOOT WAARSCHUWEN !

DE RADIO IS STUK. U MOET HAAR DICHT BIJ DIE DUIKBOOT NEERZETTEN !

MAAR DE MOEDIGE VLIEGBOOT HAD AL TEVEEL GEHAD. ZE KON DE DUIKBOOT NIET MEER BEREIKEN.....
DAAR GAAT ONZE LUCHTDEKKING. WACHT MET VUREN TOT DE JUNKER VLAK BOVEN ONS ZIT....

KAPITEIN HORST KEEK VOLDAAN NAAR DE SUNDERLAND....
NU DE DUIKBOOT NOG ! ROEP DE E-BOTEN OP EN ZEG DAT WE DE DUIKBOOT GAAN VERNIETIGEN.

KAPITEIN HORST NAM 'N LANGE AANLOOP VOOR HIJ AANVIEL.....

NU KAN NIETS DE AANVAL VERHINDEREN EN DAT IS VOORAL MIJN SCHULD.

U HEEFT UW BEST GEDAAN !

KAPITEIN HORST MELDDE DE E-BOTEN DAT DE DUIKBOOT GEZIEN WAS....

BERICHT VAN DE LUFTWAFFE. ZE HEBBEN HEM GEZIEN !

DAN MOETEN WE ONS HAASTEN VOOR DE VERNIETIGING. MAXIMUM SNELHEID !

OP DE "FAZANT" MAAKTEN ZE ZICH OP VOOR 'T LAATSTE GEVECHT.

DE KERELS DIE WIJ HEBBEN OPGEPIKT MAKEN ZICH ZORGEN. ZE HEBBEN INLICHTINGEN VOOR LONDEN !

LAAT ZE ER 'T BESTE MAAR VAN HOPEN. KLAAR OM TE VUREN ?

TOEN HET KANON HET VUUR OPENDE, KWAM EEN SERIE BOMMEN OMLAAG....

JE MISTE WEER, SUFFERD ! DAT DEKGESCHUT SCHIET OVERIGENS GOED !

IK ZAL 'M LATEN SCHUDDEN, KAPITEIN.

AAH !

DE JUNKER DRAAIDE VOOR EEN TWEEDE AANVAL....
JE HEBT HEM GERAAKT !
DE VOLGENDE KEER MOETEN WE HEM HEBBEN !

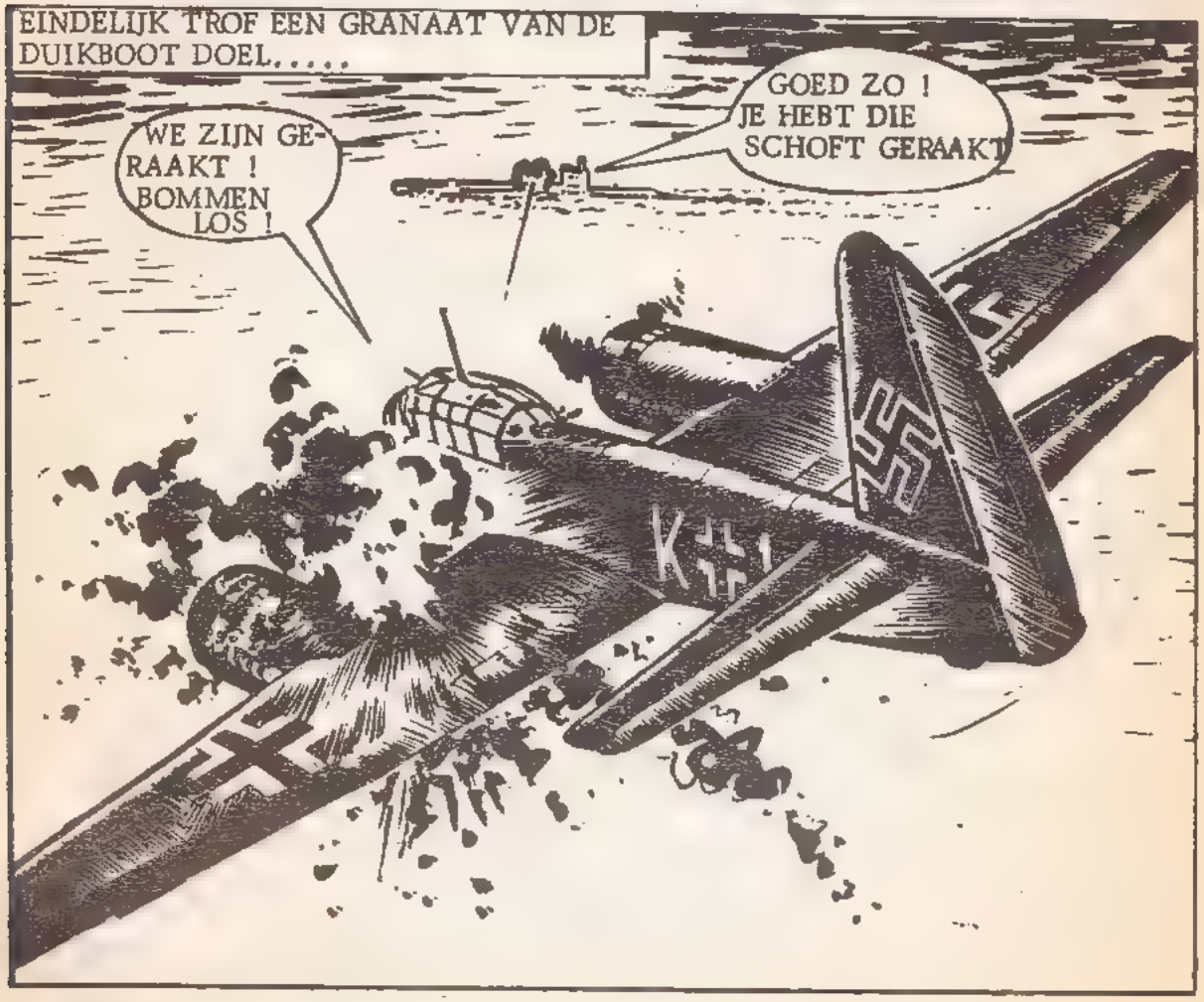
EINDELIJK TROF EEN GRANAAT VAN DE DUIKBOOT DOEL.....
WE ZIJN GERAAKT ! BOMMEN LOS !
GOED ZO ! JE HEBT DIE SCHOFT GERAAKT

WE PIKKEN DIE R.A.F. JONGENS EN DIE MOFFEN OP. ZEG BENEDEN DAT DE MOEILIJKHEDEN VOORBIJ ZIJN... VOORLOPIG.

GOED WERK, JONGENS !
DANK U. LEUK DAT U ONS EVEN KOMT OP-ZOEKEN

FENCHURCH EN FLETCHER HAD-DEN ELKAAR NOG NIET ONTMOET DAT DACHTEN ZE TEMINSTE....
DE E-BOTEN ZIJN ONDERWEG. WE HEBBEN ER DRIE GEZIEN.
DANK U. U KUNT BETER NAAR BENEDEN GAAN. WIJ HALEN INTUSSEN ONZE DUITSE GASTEN AAN BOORD !

DE DUITSE PILOOT WAS ECHT KWAAD !

VOORUIT, KOM OP EN KIJK NIET ZO ZUUR.

ENGELS GELUK !

DE DUITSER KEEK ZIJN TEGENSTANDER MINACHTEND AAN....

UW BASIS ZULT U NOOIT BEREIKEN. U BENT VERDOEMD !

DAN GAAN WE NU SAMEN TEN ONDER. BRENG HEM NAAR BENEDEN EN MAAK GEEN MOEILIJKHEDEN !

FENCHURCH KEEK UIT OVER DE HELDERE ZEE. ZOUDEN ZE DE BASIS HALEN ?

IK KAN EEN OPPER-VLAKTE ONTMOETING MET E-BOTEN NIET AF-WACHTEN. IK MOET WEL DUIKEN. ALS IK IN ON-DIEP WATER KOM, ONT-SNAPPEN WE UIT HET NOODLUIK.

HET LEEK ZO EENVOUDIG, MAAR HET WAS EEN GEVAARLIJKE GOK. FENCHURCH RIEP DE EERSTE STUURMAN, DIE SCHROK TOEN HIJ 'T HOORDE.

U RISKEERT ZEER VEEL, MAAR IK DOE MEE.

GEEF DAN BEVEL OM TE DUIKEN. DE DUITSERS KOMEN ER AAN !

TOEN DE DIEPTEMETERS BEWOGEN, WAS DE SFEER GESPANNEN.....

DERTIG VOET....

DANK JE... HOUDEN ZO ! PERISCOOP OP !

DE E-BOTEN WAREN HET WRAK VAN DE JUNKER AL VOORBIJ EN ZONNEN NU OP WRAAK.....

KIJK ! PERISCOOP !

DIEPTE BOMMEN KLAAR MAKEN !

OP DE BASIS WERD OP HOOG NIVEAU VERGADERD.....

DE "FAZANT" MOET TOT ELKE PRIJS THUISKOMEN. DE R.A.F. MOET STERKE LUCHTSTEUN GEVEN. WAAROM STUURDEN ZE DAN MAAR EEN TOESTEL ? DIE POLEN MOETEN HIER KOMEN !

OP ZES R.A.F. BASES HAASTTEN DE MANNEN ZICH NAAR HUN KIST.

DE DIEPTEBOM-AANVALLEN OP DE "FAZANT" WERDEN INTENSIEVER....

NOG ZO'N LADING EN WE SCHEUREN VAN VOOR NAAR ACHTEREN OPEN !

DE HULP WAS OP KOMST...

VIJANDELIJKE VLIEGTUIGEN !

HET SQUADRON MOET DE AANVAL AFBREKEN !

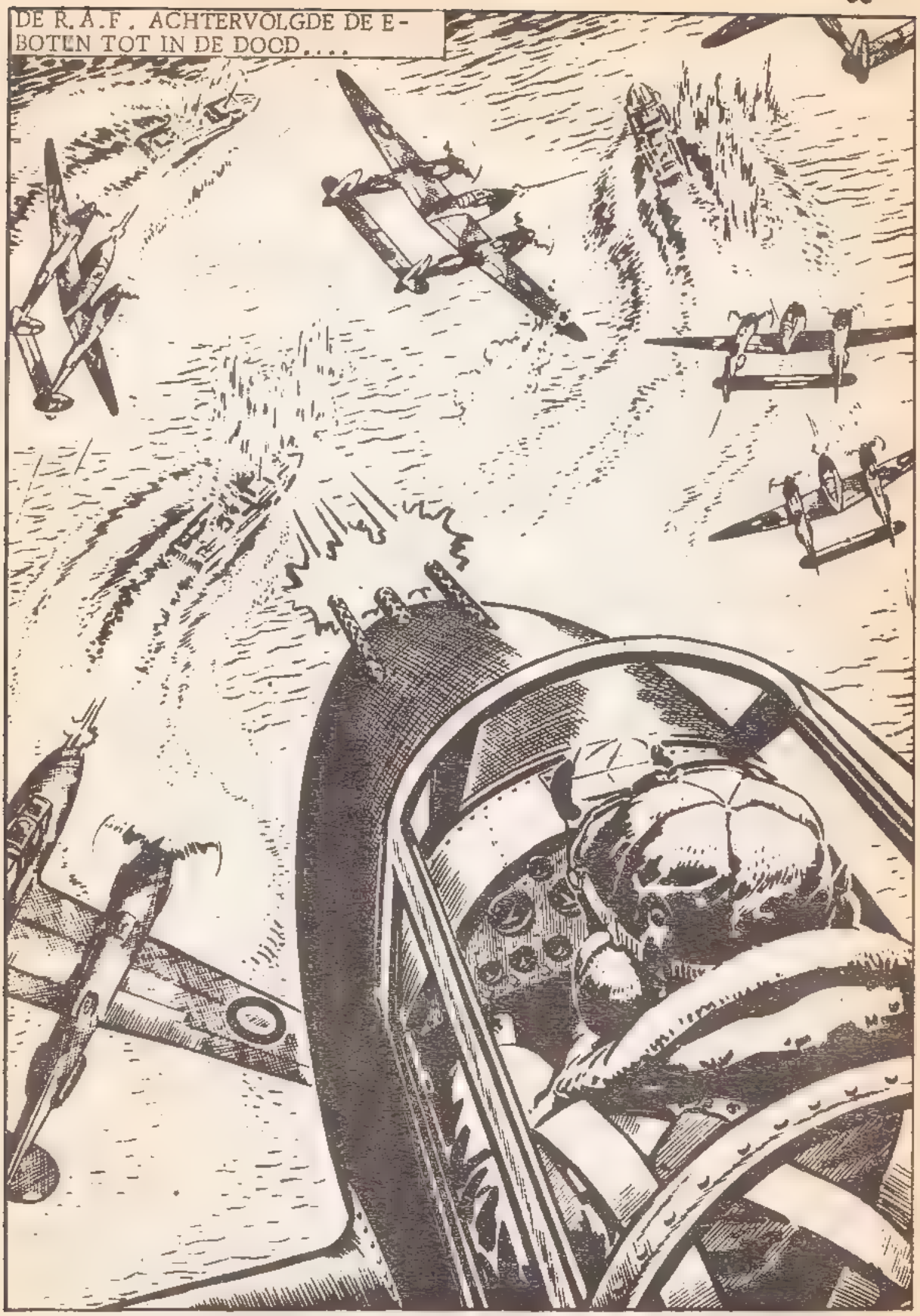
DE R.A.F. ACHTERVOLGDE DE E-
BOTEN TOT IN DE DOOD....

DE "FAZANT" WAS NU VEILIG. HET NIEUWS VAN HAAR TERUGKEER GING VOORUIT EN DE ADMIRAAL GING MEE DE DUIKBOOT TEGEMOET

ZE ZOU NU BOVEN MOETEN KOMEN ! WAT ZOU ZE VAN PLAN ZIJN ? HOPELIJK HEEFT FENCHURCH NIETS DOMS GEDAAN !

NEE, HIJ HEEFT GOED WERK GEDAAN EN ZAL ERVOOR BELOOND WORDEN !

HET MOMENT WAS AANGEBROKEN. DE "FAZANT" MOEST NAAR BOVEN....

WE MOETEN ER NU ONGEVEER ZIJN. BLAAS DE TANKS LEEG !

DAT DOEN WE, SIR.

JACK FLETCHER VOLGDE DE STIJG-PROCEDURE VOL INTERESSE. HIJ KREEG EEN IDEE....

VERGEET NIET MET DE PERISCOOP HELEMAAL ROND TE KIJKEN. KORT GELEDEN HAD IK EEN BOTSING MET EEN DUIKBOOT.

WAT? JIJ ???

EVEN WERDEN FENCHURCHS OGEN HARDER, MAAR TOEN VERSCHEEN ER EEN GLIMLACH OP ZIJN GEZICHT....

U HEEFT GELIJK... IK WAS 'T BIJNA VERGETEN. DANK U.

BIJNA WAS IK ER WEER INGETRAPT !

Published by Euredit and distributed by Baldakijn Boeken, 20-28 Elisabethgaarde, Bussum. Printed in Finland.

ELKE MAAND EEN NIEUWE AFLEVERING VOL HELDENDADEN EN DOODSVERACHTING!

OVERAL VERKRIJGBAAR

BALDAKIJN BOEKEN B.V. BUSSUM